

## Эффективная организация онлайн-продаж через агентскую сеть

На примере тиражного решения  
«Электронный полис 2.0: портал для агентов (B2B)»



## О компании АДС-Софт

### Комплексная автоматизация IT-контура финансовых организаций – одно из основных направлений нашей деятельности

- **С 2008 года** на рынке
- **Официальный партнер** фирмы «1С»
- Участник проекта «**Центр реальной автоматизации**» фирмы «1С»
- Более **500** **завершенных проектов** в финансовых организациях
- Более **200 действующих клиентов** - финансовых организаций
- Более **100 высококвалифицированных специалистов** в сфере разработки программного обеспечения и его сопровождении
- Более **10 программных продуктов** собственной разработки для финансовых организаций

## Наши клиенты

### Страховые компании

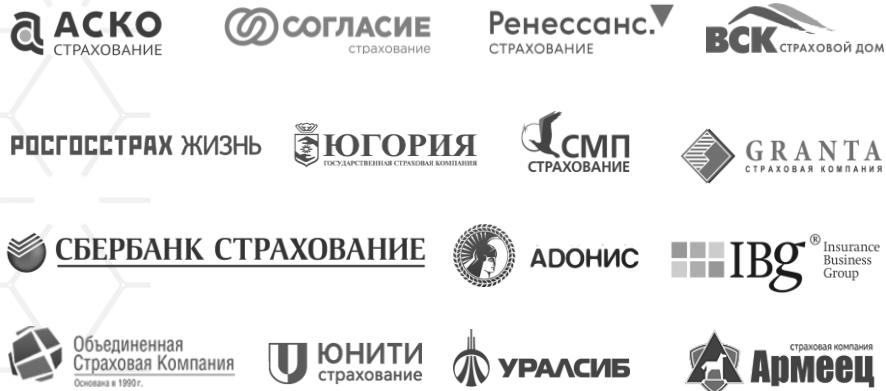

### Профессиональные участники рынка ценных бумаг



### Микрофинансовые организации

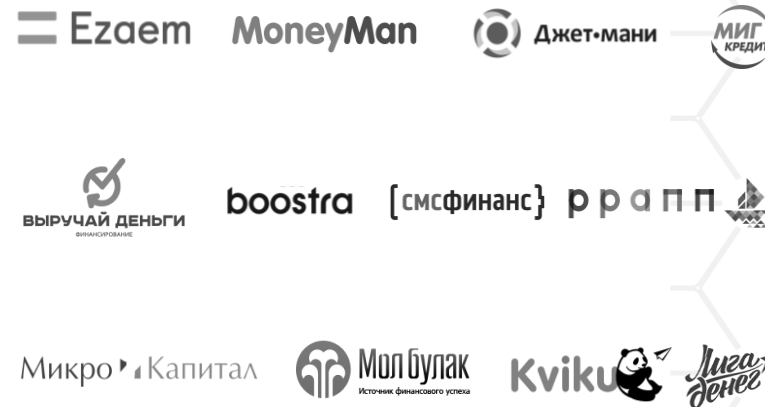

### Кредитные кооперативы и ломбарды



## Типичные проблемы

**С чем сейчас приходится сталкиваться страховой компании, решившей перевести свой агентский бизнес в онлайн?**



IT подразделения не успевают закрывать потребности бизнеса



Технические сложности при интеграциях с внешними системами



Невозможность централизованной риск-сегментации контрагентов



Сложные и многоступенчатые коммуникации



Длительность вывода новых продуктов для агентов



Невозможность создания персонализированных предложений

## Электронный полис 2.0

### Электронный полис 2.0: портал для агентов (B2B)

– специализированное web-приложение, тесно интегрированное со всем IT-контуром страховой организации, и предназначенное для автоматизации работы агентской сети.



Оформление страховых продуктов



Управление агентской сетью



Электронный документооборот



Учет и управление задачами



Система мотивации

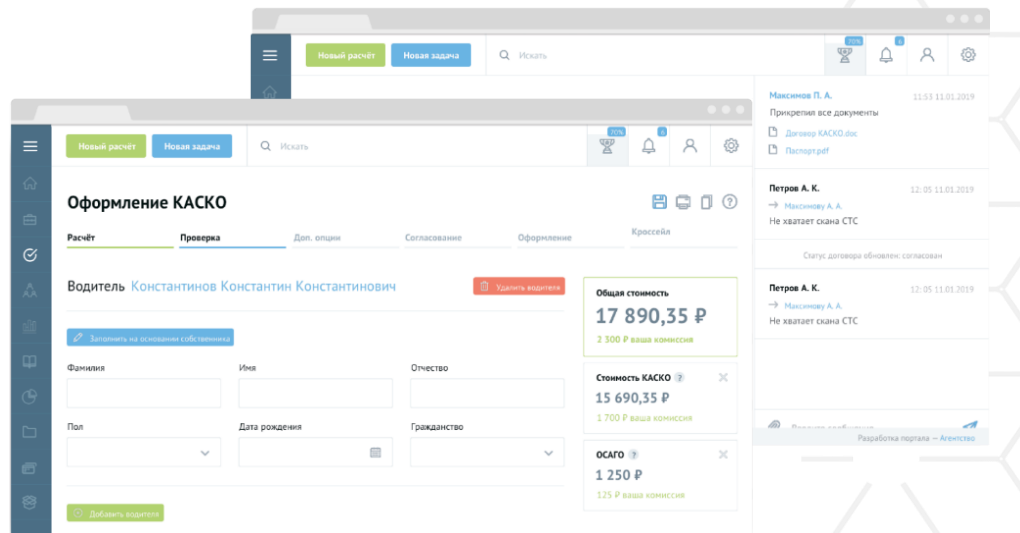

Разработано с использованием:



Laravel



Vue.js

## Ключевые особенности

**При разработке новой редакции, мы учли пожелания наших клиентов и реализовали многие механизмы, которые позволят повысить рентабельность реализуемых через агентский канал страховых продуктов**



Персонализированные предложения, основанные на наборах условий, в том числе учитывающих результаты скорринговых проверок



Предустановленные интеграции со скорринговыми сервисами, такими как: Автокод, Трансдекра, Аудатекс, НБКИ и так далее



Модульная архитектура, позволяющая распределить нагрузку между элементами системы



Быстрый и безопасный, за счет использования качественных и современных библиотек и фреймворков

## Современная IT-архитектура

### Современный IT-контур страховой компании на примере комплекса программных продуктов АДС-Софт для страхового рынка

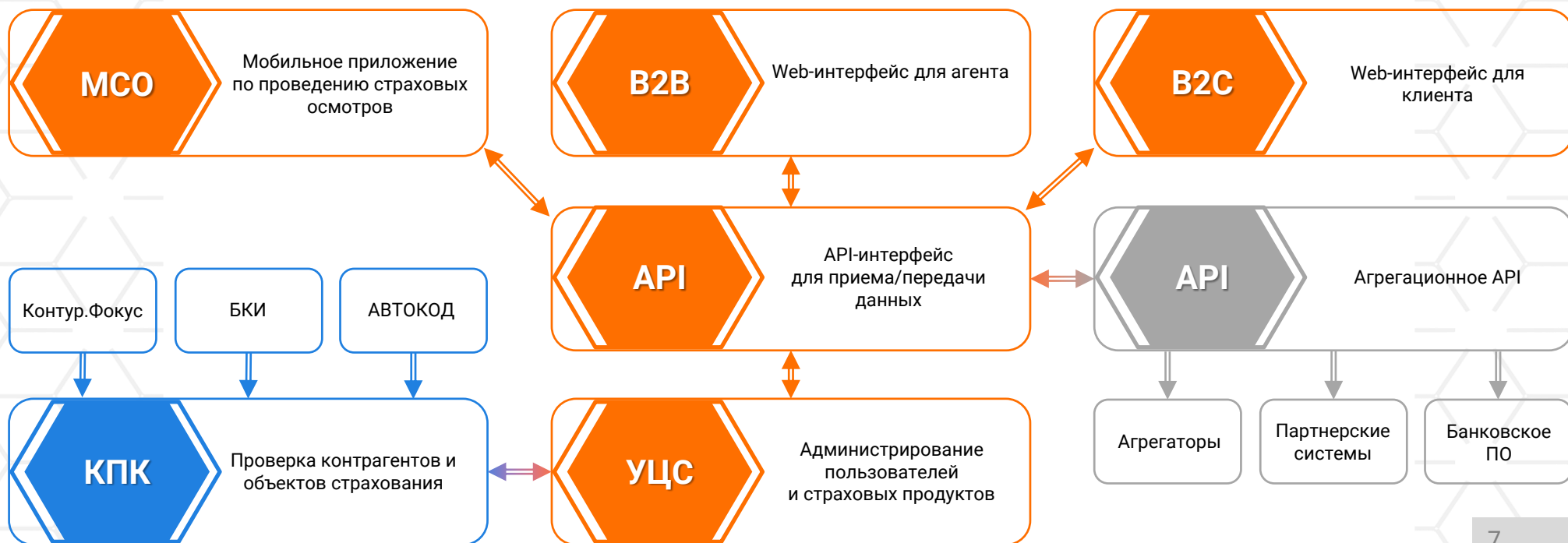



**Спасибо за внимание!**



**+7 (495) 204-10-28**



**Москва, ул. Плеханова, д. 4А, БЦ «Юникон»**



**sale@ads-soft.ru**



**www.ads-soft.ru**